Mise en place d'un dispositif de réussite éducative formalisé par le PPRE.

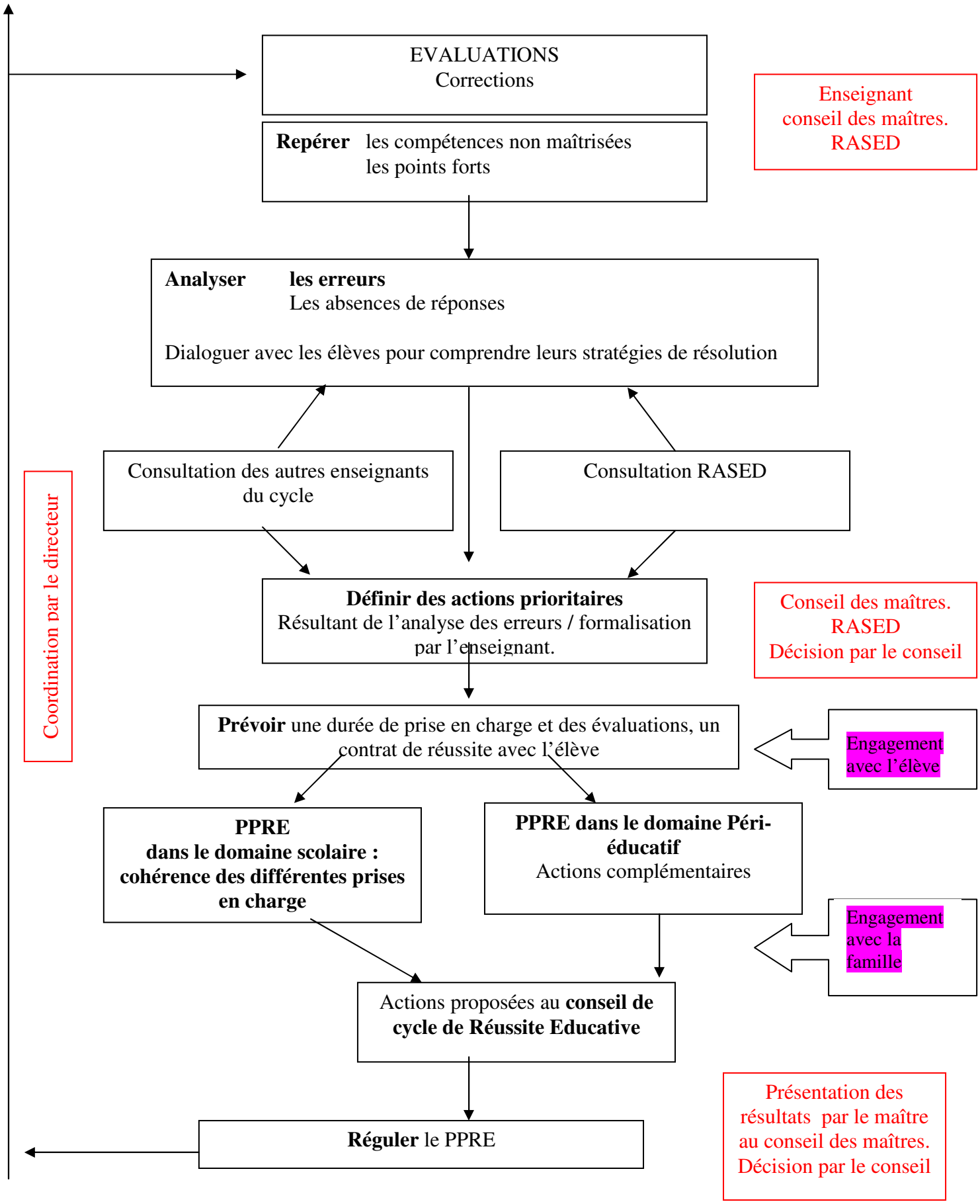

Groupe PPRE 13 (avec quelques modifications)